

A

## SCHVALOVACIA DOLOŽKA

Územný plán zóny Devín I,  
schválilo Mestné zastupiteľstvo mestskej časti Bratislava - Devín  
uznesením č. 183/2018 zo dňa 15.10. 2018.

Zväzná časť bola vyhlásená  
Všeobecne záväzným nariadením č. 4/2018  
Mestskej časti Bratislava - Devín  
schváleným uznesením č. 184/2018  
zo dňa 15.10. 2018 s účinnosťou dňom 1.3. 2019.

Ing. Ľubica Kolková  
starostka mestskej časti



### ÚZEMNÝ PLÁN ZÓNY DEVÍN I

**VEREJNÁ TECHNICKÁ VYBAVENOSŤ**  
Zásobovanie elektrickou energiou

2018

1:2 000  
zmenšenina v mierke 1:5 000

7d

Obstarávateľ: Mestská časť Bratislava - Devín

Spracovateľ: AUREX spol.s r.o.

Hlavný riešiteľ: Ing.arch. D. Kostovský, Ing.arch. L. Klaučo

Zodpovedný riešiteľ: ARC plus, s.r.o.



#### Legenda:

- Hranice**
- štátna hranica
  - hranica katastrálneho územia
  - hranica riešeného územia
- Elektrifikačná sieť**
- elektrická stanica murovaná - stav
  - elektrická stanica stožiarová - stav
  - elektrická stanica stožiarová - návrh na zmenu
  - elektrická stanica - návrh
  - elektrické vedenie 110 kV nadzemné - stav
  - elektrické vedenie 22 kV nadzemné - stav
  - elektrické vedenie 22 kV káblové - stav
  - elektrické vedenie 22 kV káblové navrhované
  - návrh na zrušenie
  - ochranné pásmo energetických zariadení
- Funkčné využitie územia**
- | stav | návrh | popis                                                      |
|------|-------|------------------------------------------------------------|
|      |       | bývanie a občianska vybavenosť                             |
|      |       | vyhradené areály                                           |
|      |       | individuálna a rodinná rekreácia                           |
|      |       | šport, rekreácia a občianska vybavenosť pre cestovný ruch, |
|      |       | šport a rekreáciu                                          |
|      |       | verejné komunikačné priestory                              |
|      |       | dopravná vybavenosť                                        |
|      |       | výroba a technická vybavenosť                              |
|      |       | sidelná železnica                                          |
|      |       | lesné porasty                                              |
|      |       | vinice a ovocné sady                                       |
|      |       | ostatná krajinná zeleň                                     |
|      |       | vodné plochy a toky                                        |
|      |       | plochy s vydaným platným ÚR/SP                             |
|      |       | potoky existujúce so stálym prietokom                      |

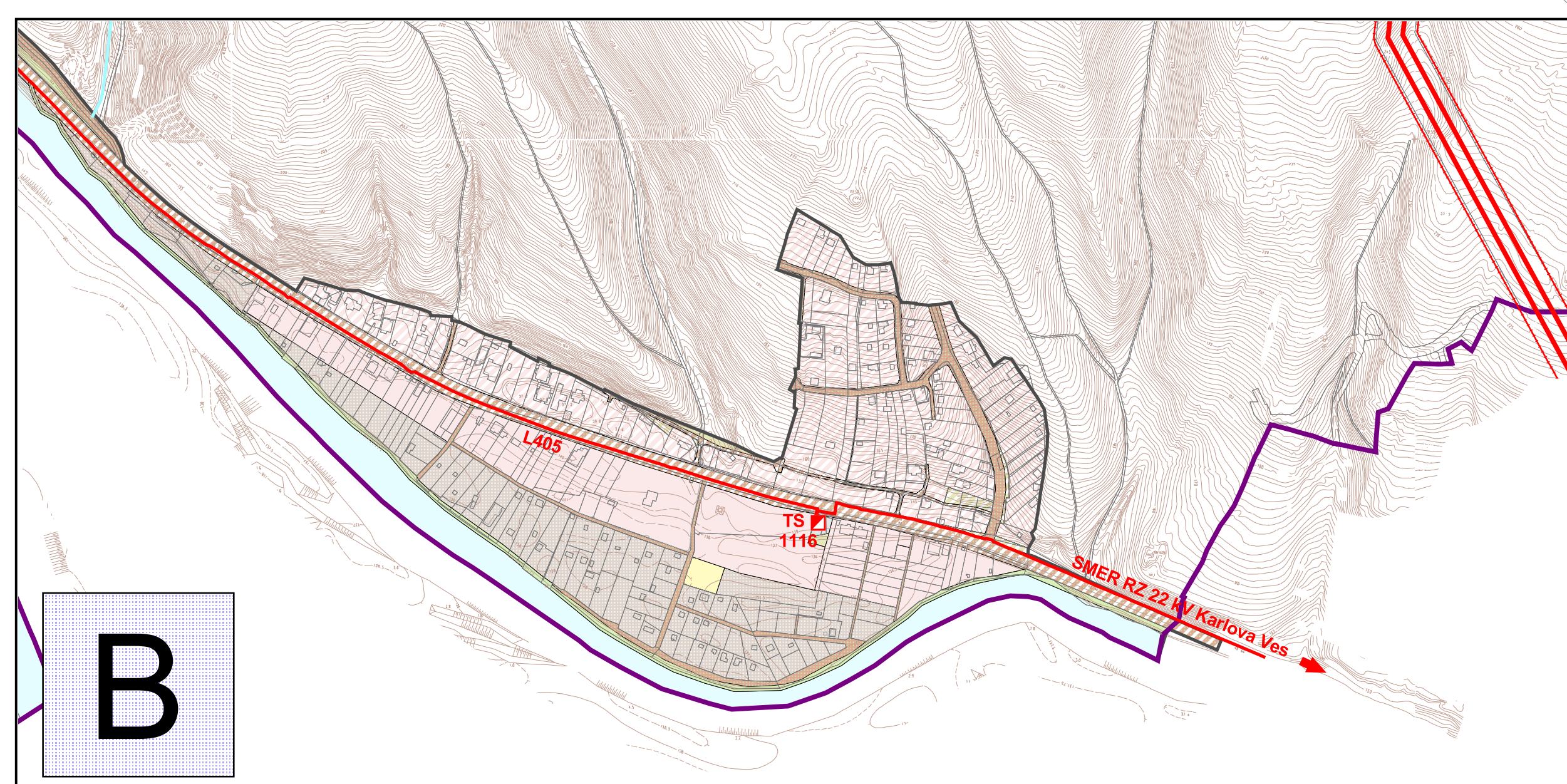

B

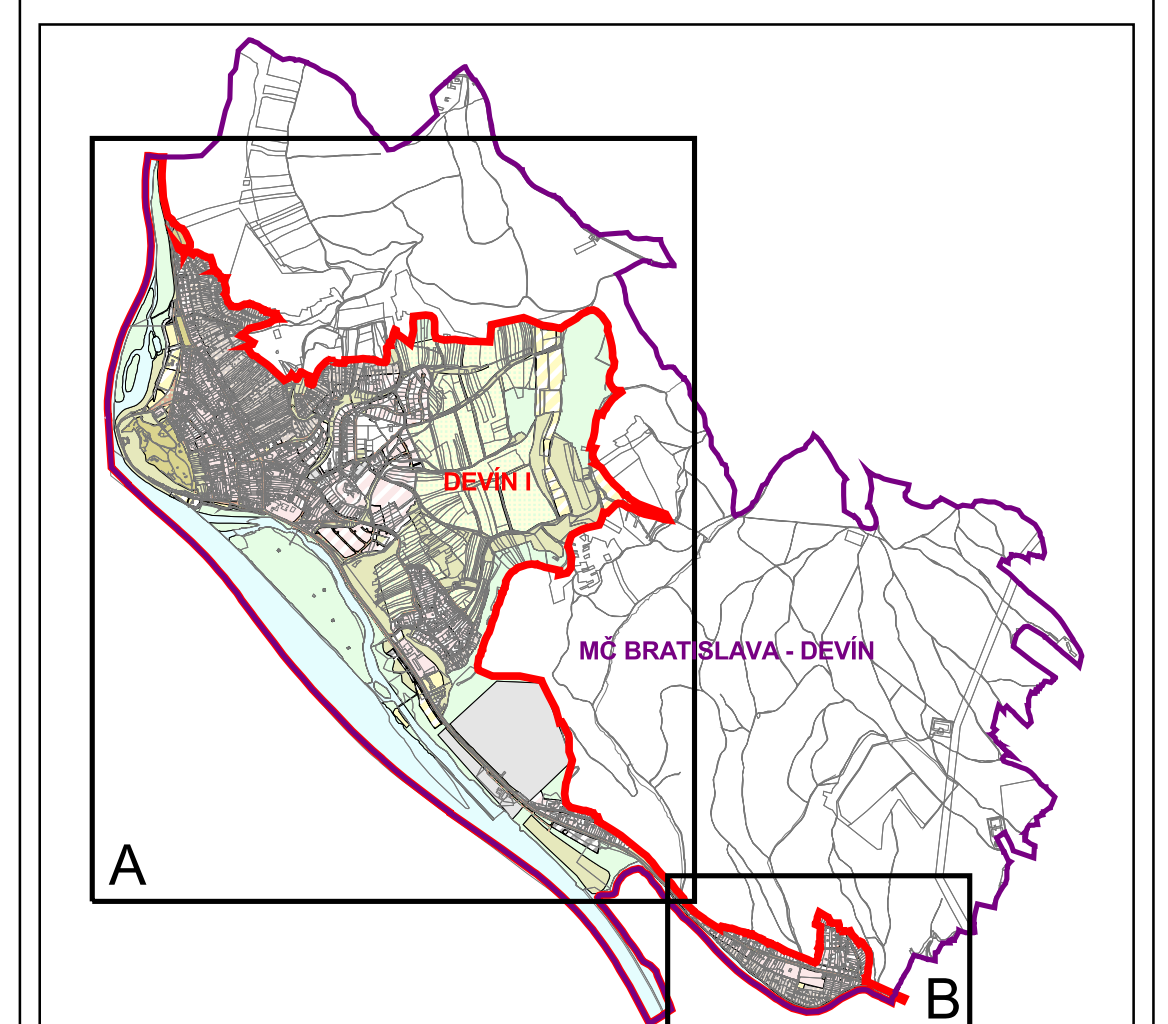

A

B

