

**SCHVALOVACIA DOLOŽKA**

**Územný plán zóny Devín I.**

schválilo Mestne zastupiteľstvo mestskej časti Bratislava - Devín  
uznesením č. 183/2018 zo dňa 15.10.2018.

Zväzná časť bola vyhlásená  
Výskonnou zmlouhou nariadením č. 4/2018  
Mestská časť Bratislava - Devín  
schválila uznesením č. 184/2018  
zo dňa 15.10.2018 s účinnosťou dňom 1.3.2019.

Ing. Ľubica Kolková  
starostka mestskej časti



**ÚZEMNÝ PLÁN ZÓNY DEVÍN I**

VEREJNÁ DOPRAVNÁ VYBAVENOSŤ 2018

1:1 000 6

Obstarávateľ: Mestská časť Bratislava - Devín  
Spracovateľ: AUREX spol.s r.o.  
Hlavný riešiteľ: Ing.arch. D. Kostovský, Ing.arch. L. Klaučo  
Zodpovedný riešiteľ: Ing. Andrej Vachaja



**Legenda:**

**Hranice**

- štátna hranica
- hranica katastrálneho územia
- hranica riešeného územia

**Funkčné využitie územia**

- | stav | návrh | rozsiahlejšie plochy parkovísk                                               |
|------|-------|------------------------------------------------------------------------------|
|      |       | nábřežná promenáda                                                           |
|      |       | verejné komunikačné priestory                                                |
|      |       | pešie spojovacie uličky                                                      |
|      |       | bývanie a občianska vybavenosť                                               |
|      |       | vyhradené areály                                                             |
|      |       | individuálna a rodinná rekreácia                                             |
|      |       | šport, rekreácia a občianska vybavenosť pre cestovný ruch, šport a rekreáciu |
|      |       | výroba a technická vybavenosť                                                |
|      |       | sidelná zeleň                                                                |
|      |       | lesné porasty                                                                |
|      |       | vinice a ovocné sady                                                         |
|      |       | krajinná zeleň                                                               |
|      |       | vodné plochy a toky                                                          |
|      |       | plochy s vydaným platným ÚR/SP                                               |
|      |       | vodohospodársky nevýznamné vodné toky s občasným prietokom                   |
|      |       | prôľapová ochranná línia / ochranný hrádzový mŕnk,                           |
|      |       | ochranné močálne hradenie                                                    |

**Hmotovo-priestorová štruktúra**

- | stav | návrh | budovy |
|------|-------|--------|
|      |       | budovy |

**Cestné komunikácie**

- obslužná komunikácia FT C1 (kat. MO 9/50)
- obslužná komunikácia FT C1 (kat. MO 8/40)
- obslužná komunikácia FT C3 (kat. MO 6,5/30)
- obslužná komunikácia FT C3
- upokojená komunikácia, obytná zóna, FT D1
- upokojená komunikácia, obytná zóna, FT D1
- obširnejšia s vyhýbkami vzdialenými maximálne 80 m
- účelová komunikácia pre vnútroareálovú nákladnú dopravu kameňolomu
- poľné a lesné cesty

Poznámka: V sťažených terénnych podmienkach je možnosť úpravy šírkového usporiadania komunikácií pri dodržaní funkčnej triedy v nasledujúcom stupni projektovej dokumentácie podľa reálnych podmienok.

**jednosmerná komunikácia**

**obojsmerná komunikácia**

Poznámka: Ak nie je zobrazený ani jeden z týchto symbolov, komunikácia je obojsmerná.

úsek komunikácie, kde je pravdepodobne prekročený maximálny požadovaný sklon podľa STN

**Mestská hromadná doprava**

- trasa MHD
- zastávka MHD bez prístrešku
- zastávka MHD s prístreškom
- dochádzková vzdialenosť 300 m

**Statická doprava**

**Parkovacie plochy**

- parkovacia plocha na rastlom teréne pre autobusy a osobné automobily
- parkovacia plocha na rastlom teréne pre osobné automobily
- parkovacia plocha pod objektom pre osobné automobily
- parkovacia plocha - polozapustená pod rastlým terénom pre osobné automobily

**Doplňujúce informácie**

- smerný počet parkovacích miest
- vjazd na parkovisko

**Cyklistické a pešie trasy**

- cyklistická cesta - hlavná trasa
- cyklistická cesta - vedľajšia trasa
- cykloturistický chodník
- chodník pri Devínskej ceste (oddelený od cestnej komunikácie minimálne pásmom zelene, vedený paralelne s cyklistickou trasou alebo v koridore cyklistickej trasy - podľa priestorových možností)
- záväzná smerovanie chodníka (nezáväzná presná trasa)
- značený turistický chodník - červená značka (Stefániková magistrála)
- značený turistický chodník - modrá značka
- značený turistický chodník - zelená značka
- značený turistický chodník - žltá značka
- náučný chodník
- turistická trasa - návrh

**Vodná doprava**

- kotvičko, úväzisko, prístavisko
- vodácke táborisko
- osobný prístav
- medzinárodná vodná cesta

- hlavný vstup do Devínskeho hradu
- vedľajšie vstupy do Devínskeho hradu

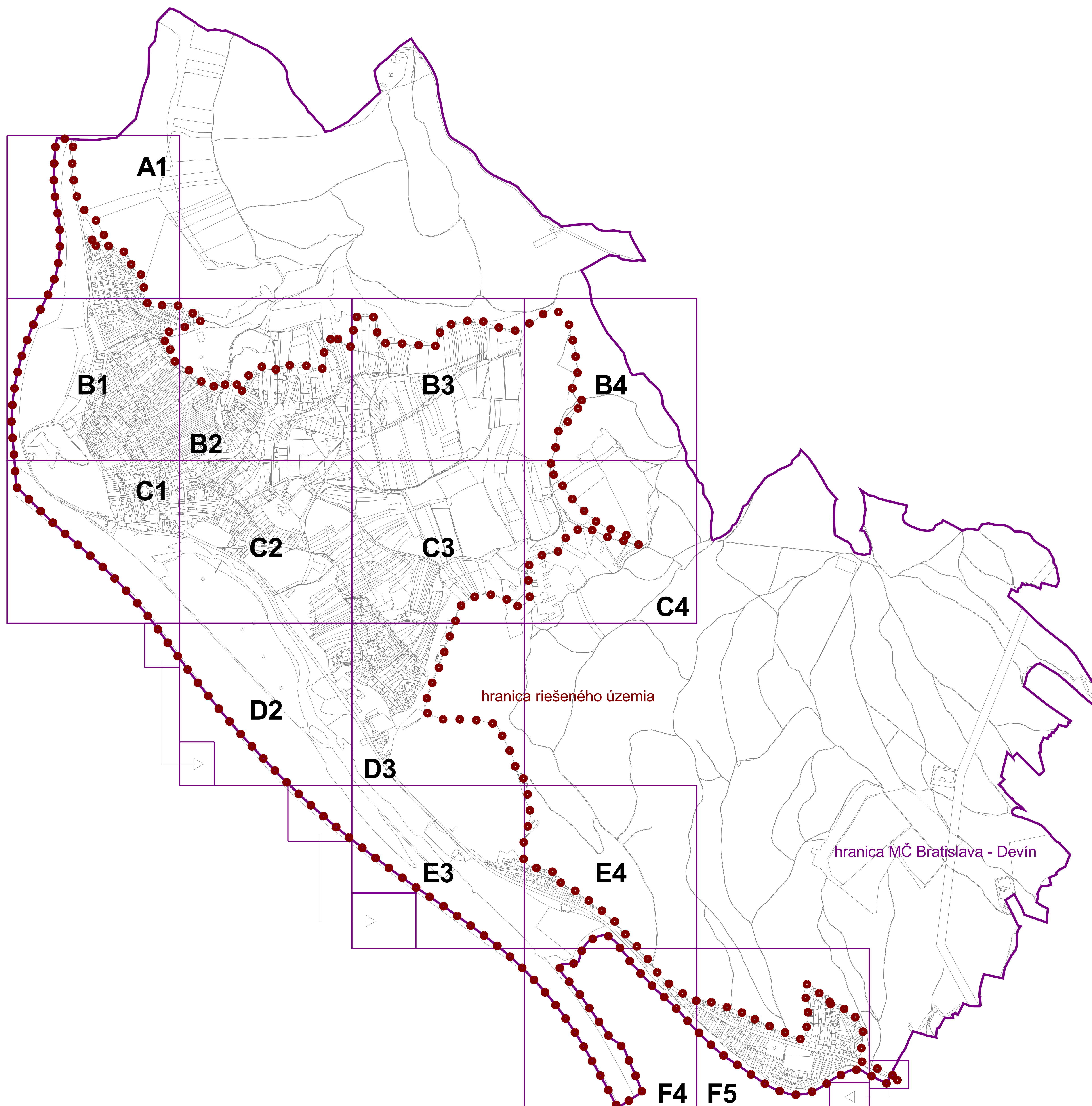







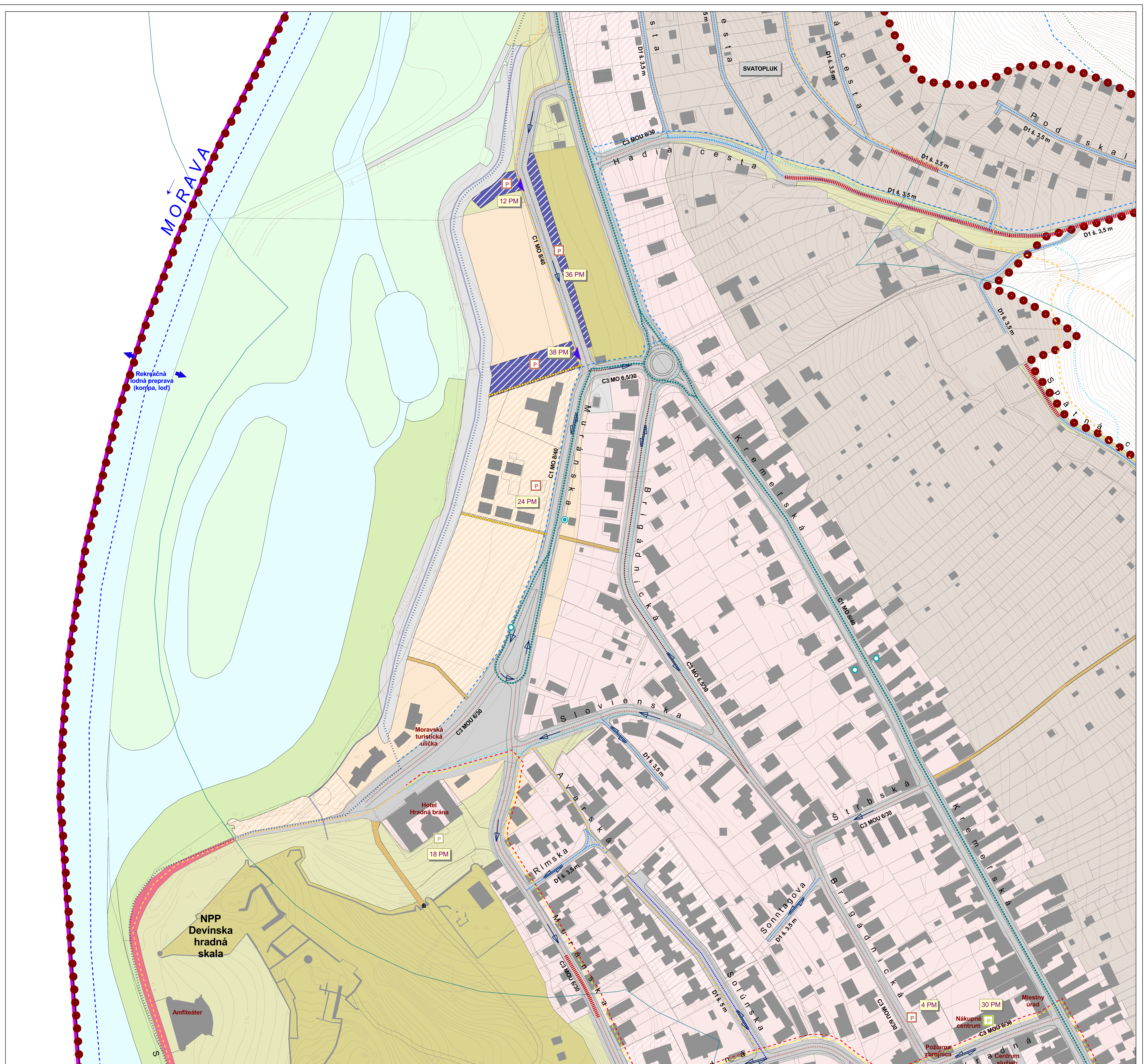



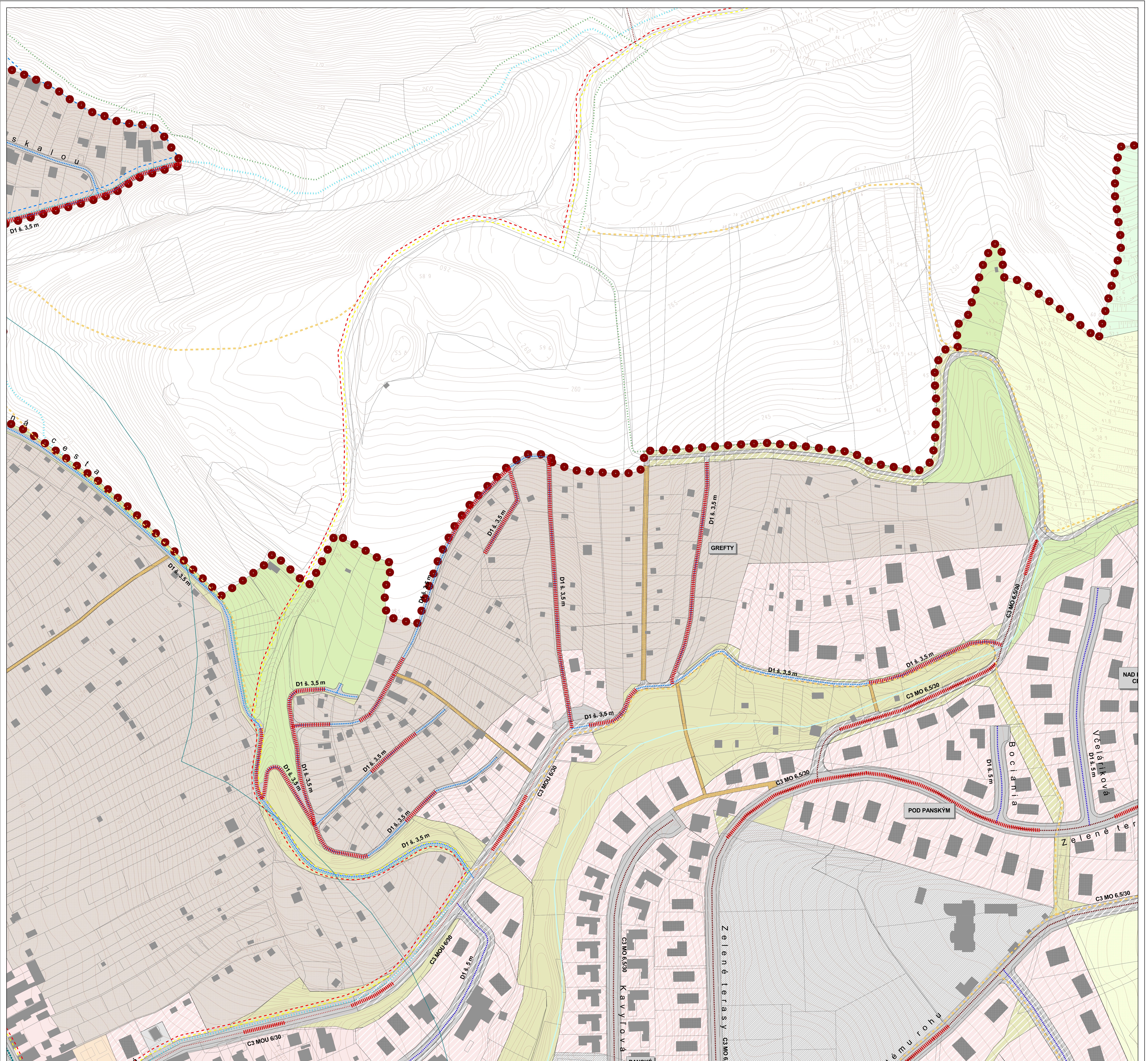



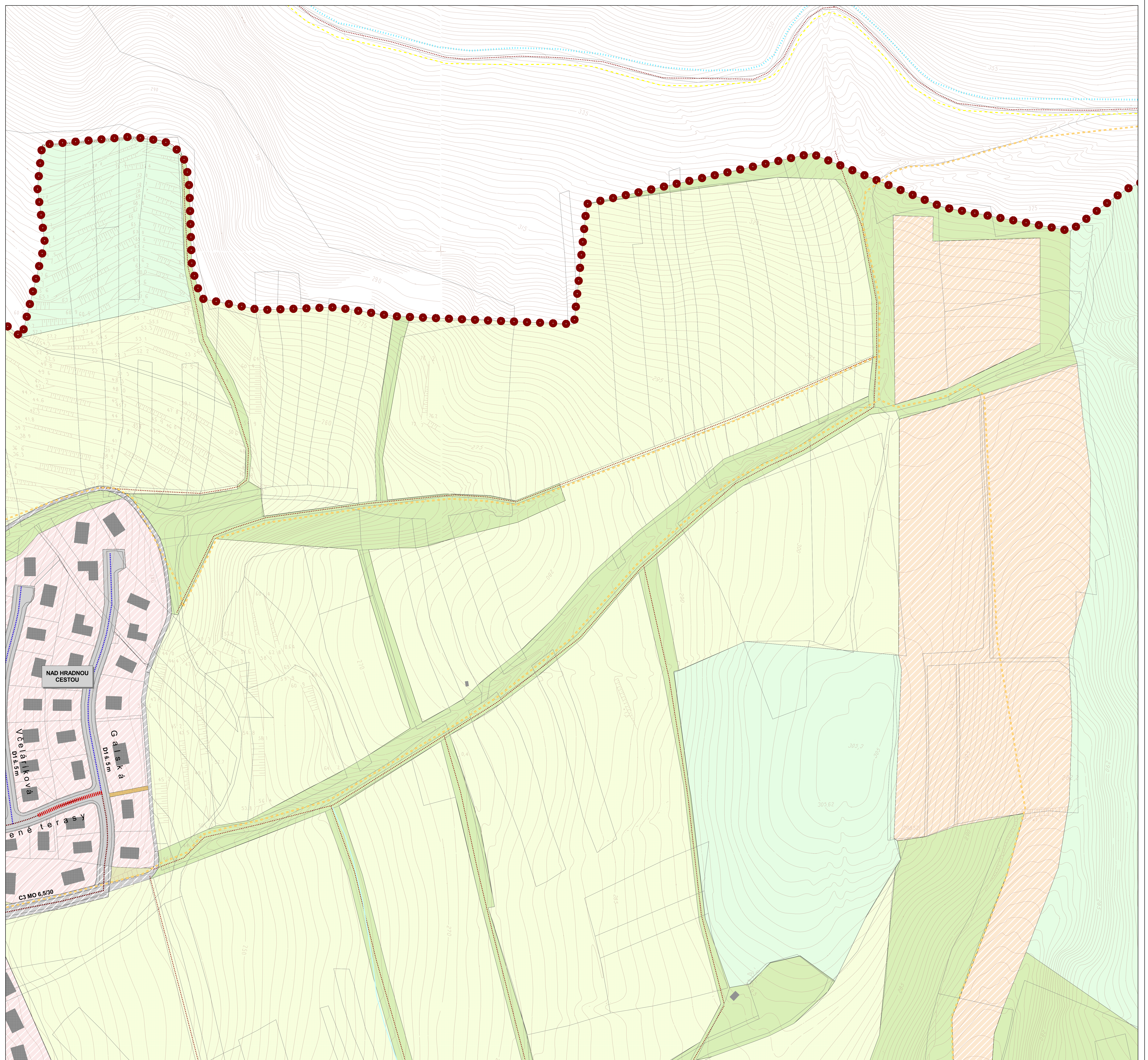



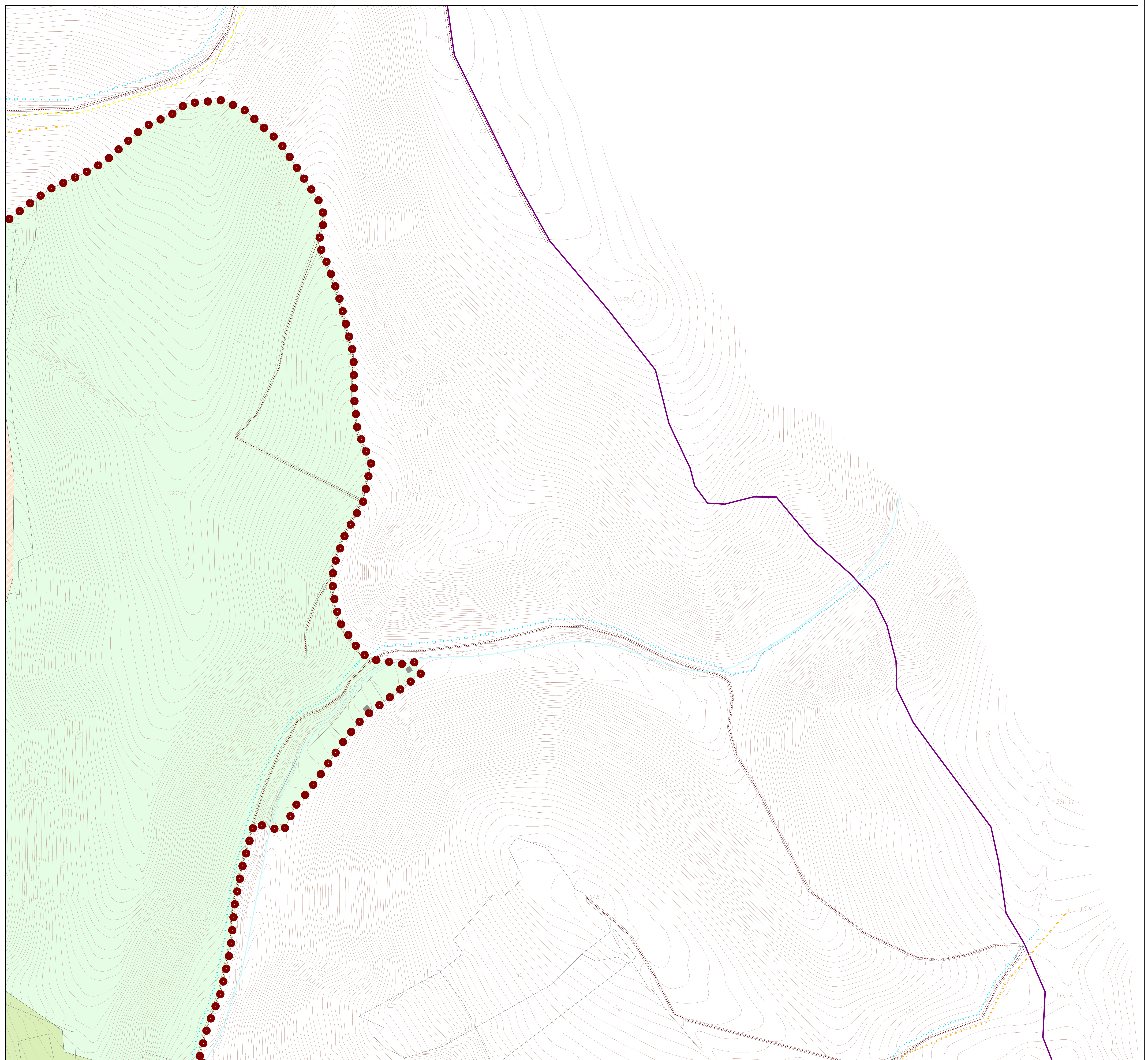

ÚZEMNÝ PLÁN ZÓNY DEVÍN I



2018

VEREJNÁ DOPRAVNÁ VYBAVENOSŤ

Obstarávateľ: Mestská časť Bratislava - Devín  
Spracovateľ: AUREX spol.s r.o.  
Hlavný riešiteľ: Ing.arch. D. Kostovský, Ing.arch. L. Klaučo  
Zodpovedný riešiteľ: Ing. Andrej Vachaja



MIERKA  
1:1 000

VÝKRES  
Č. 6

SEKCIA  
B4



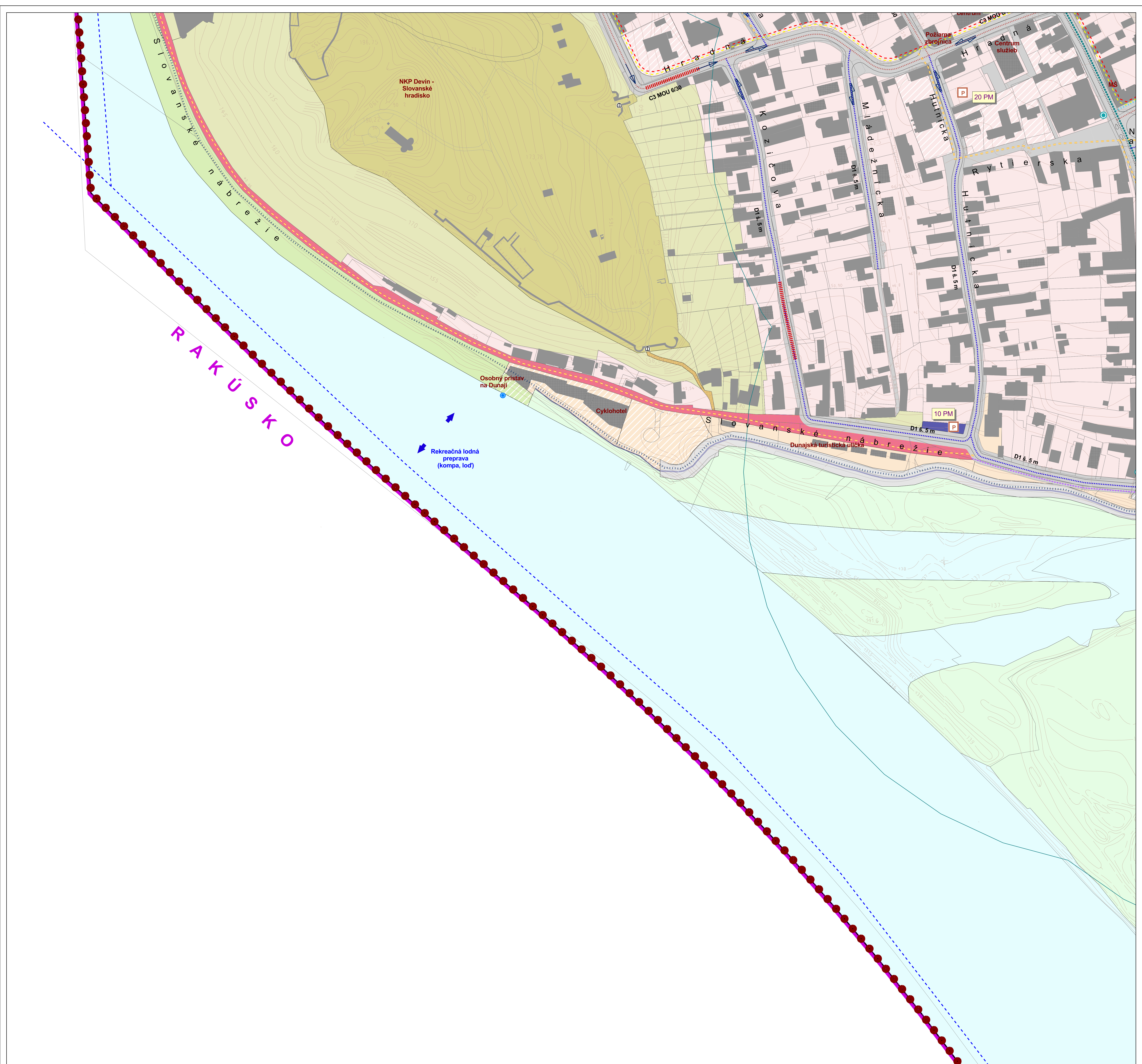











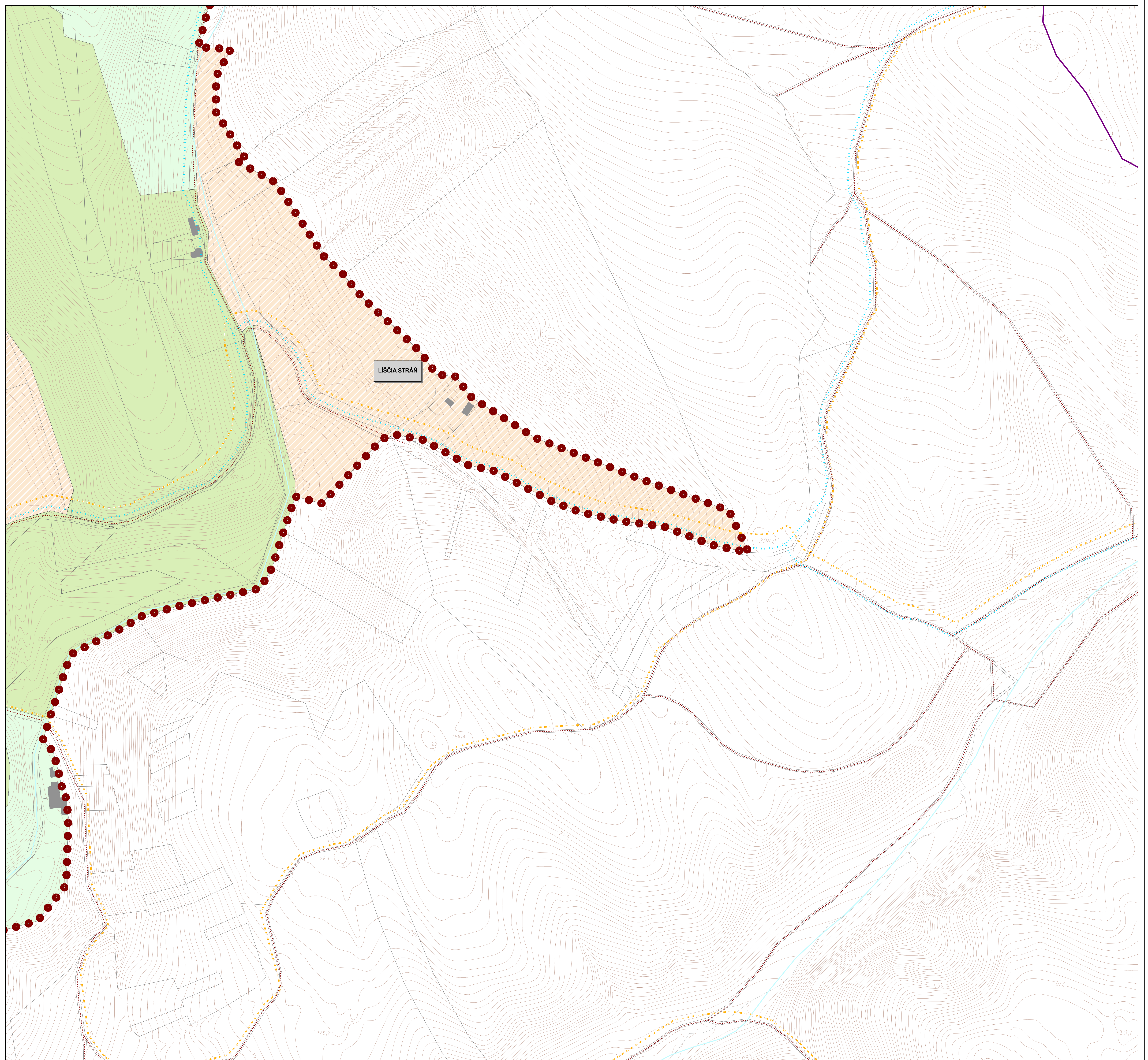

LIŠČIA STRÁN

ÚZEMNÝ PLÁN ZÓNY DEVÍN I



2018

VEREJNÁ DOPRAVNÁ VYBAVENOSŤ

Obstarávateľ: Mestská časť Bratislava - Devín  
Spracovateľ: AUREX spol.s r.o.  
Hlavný riešiteľ: Ing.arch. D. Kostovský, Ing.arch. L. Klaučo  
Zodpovedný riešiteľ: Ing. Andrej Vachaja



MIERKA  
1:1 000

VÝKRES  
Č. 6

SEKCIA  
C4



